



## BRICKHOME IMMOBILIARE

AGENZIA — AVIGLIANA

AVIGLIANA — PIEMONTE

# villa con piscina Piemonte, bassa Valle di Susa vicino ai laghi

€ 950.000

PREZZO

520 m<sup>2</sup>

METRI QUADRI

5

STANZE

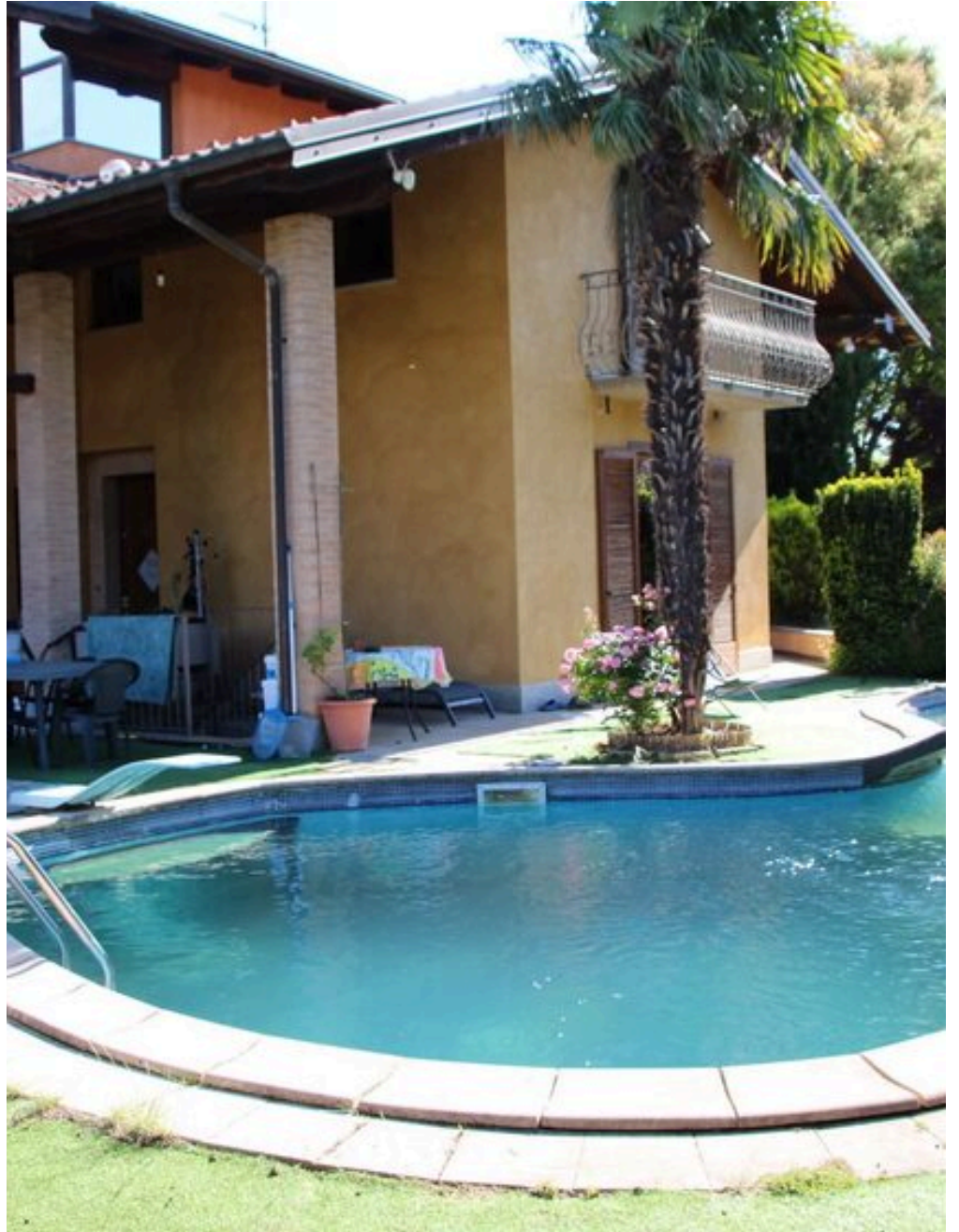

## DESCRIZIONE

# villa con piscina Piemonte, bassa Valle di Susa vicino ai laghi

Villa Signorile con caratteristiche esclusive ed uniche Brickhome propone in esclusiva bellissima villa unifamiliare con architetture uniche ed esclusive con rifiniture di alto livello, in zona esclusiva, tra le più belle della città a due passi dall'ospedale, dal centro, 1,50 km dalla stazione e 1 km dai laghi.. La villa si presenta nella sua unicità con particolari esclusivi dotata al suo interno di una pavimentazione in granito indiano nella zona giorno e cucina, un bellissimo parquet nella zona notte, porte interne in legno massello, infissi in legno con doppio vetro, dotata di 5 bagni, una piscina interna realizzata intorno alla pietra naturale, una zona palestra con affaccio su vetro tipo acquario nella piscina esterna, situata nel giardino. La villa è dotata di un ascensore interno, oltre a molti accessori, come l'aspirazione centralizzata, discesa dai piani alla lavanderia degli indumenti sporchi e molto altro. Dalla zona notte si può accedere ad una torretta vetrata che porta ad un solarium, per godere del sole in privacy e del

panorama dotato di doccia. Inoltre i costi di gestione sono decisamente ridotti grazie all'impianto di riscaldamento a pavimento ed avendo la possibilità di gestire attraverso 10 zone termostato l'intera villa. L'immobile è circondato da un bellissimo giardino piantumato con varie varietà di alberi di pregio. La villa gode al piano terra di una tettoia destinata a posti auto e due portici di cui uno dotato di forno pizza e l'altro di una scala che disimpegna la piscina interna, raggiungibile anche dall'interno. Inoltre al bordo della piscina nel giardino troviamo una zona coperta per il barbecue. La piscina esterna si integra in maniera armoniosa con l'insieme concepita per rappresentare il lago piccolo e il lago grande di Avigliana. L'accesso pedonale che carraio alla villa avviene tramite una strada di proprietà che dà accesso ad altre 4 ville, oltre ad avere un secondo accesso pedonale dalla strada principale. L'immobile internamente al piano terra è dotato di grandi vetrate con vista sulla piscina sia dalla cucina che dal salone ....

 **520 m<sup>2</sup>**  
SUPERFICIE

 **5**  
BAGNI

 **5**  
STANZE

 **€ 950.000**  
PREZZO



  
BRICKHOME IMMOBILIARE

## CONTATTI

### Prenota una visita

Contattaci per maggiori informazioni  
o per fissare un appuntamento.

 TELEFONO  
01112465168

 EMAIL  
gruppobrickhome@gmail.com

 INDIRIZZO  
VIA BENETTI 74, AVIGLIANA, Torino